

POHLED JIHOZÁPADNÍ

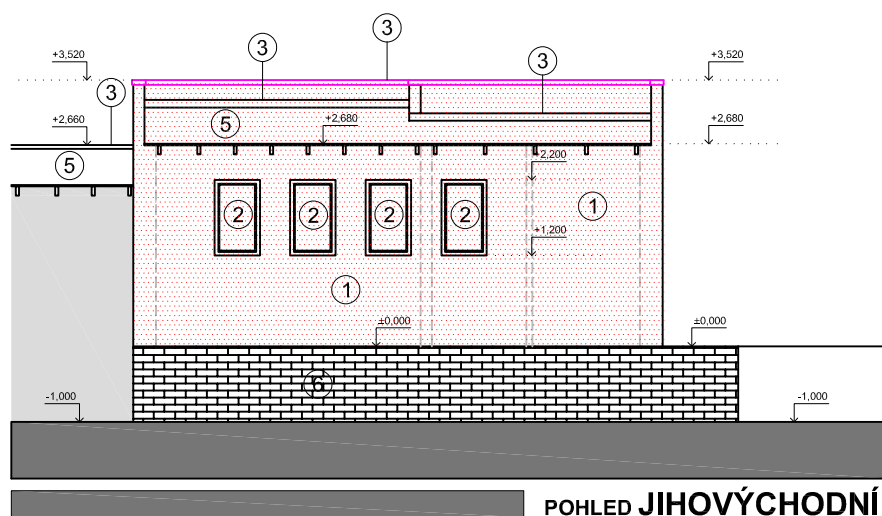

POHLED JIHOVÝCHODNÍ

LEGENDA

- 1 VENKOVNÍ ŠTUKOVÁ OMÍTKA
- 2 FASÁDNÍ VÝPLŇ, JEDNODUCHÉ OKNO S DŘEVĚNÝM RÁMEM
- 3 OPLECHOVÁNÍ
- 4 STŘECHA SOUSEDNÍHO OBJEKTU - ASFALTOVÝ PÁS
- 5 VYTAŽENÍ ASFALTOVÉ LEPENKY NA SVISLOU STĚNU
- 6 KERAMICKÝ OBKLAD ZÁKLADOVÝCH KONSTRUKCÍ

PROJEKTOVÁ DOKUMENTACE JE VYPRACOVÁNA
DLE VYHLÁŠKY č. 131/2024 Sb.

| | | | | | |
|--|--|---------------------------------|--|---|--|
| Zodpovědný projektant: Ing. Jaromír Matějčíček | | Vypracoval: Vítek Dočkal | | <div></div> <div>Ing. Jaromír Matějčíček Růžová 220 40502 Děčín IČ:69288895, DIČ:CZ7402142385 t: +420415517295 m: +420724556686 e: matejcek@nordarch.cz w: www.nordarch.cz</div> | |
| Investor: Statutární město Děčín Mírové náměstí 1175/5, Děčín IV-Podmokly, 40502 Děčín | | | | Formát: A4 | |
| | | | | Datum: 05/2025 | |
| Místo: p.p.č. 3717/1, k.ú. Podmokly | | | | Datum revize: ... | |
| Stavba: DEMOLICE STAVBY SOCIÁLNÍ ZÁZEMÍ SPORTOVIŠTĚ - WC VEŘEJNOST p.p.č. 3717/1, k.ú. Podmokly | | | | Měřítko: 1:100 | |
| | | | | Stupeň: ODSTRANĚNÍ STAVBY | |
| Stavební objekt: ... | | | | Č.pare.: | |
| | | | | Zak. č.: 790/2025 | |
| Profese: D.1.1 ARCHITEKTONICKO STAVEBNÍ ŘEŠENÍ | | | | Č.části PD: D D.1 | |
| | | | | Č.v.: D.1.1.2.5 | |
| Výkres: POHLEDY JIHOVÝCHODNÍ A JIHOZÁPADNÍ | | | | | |